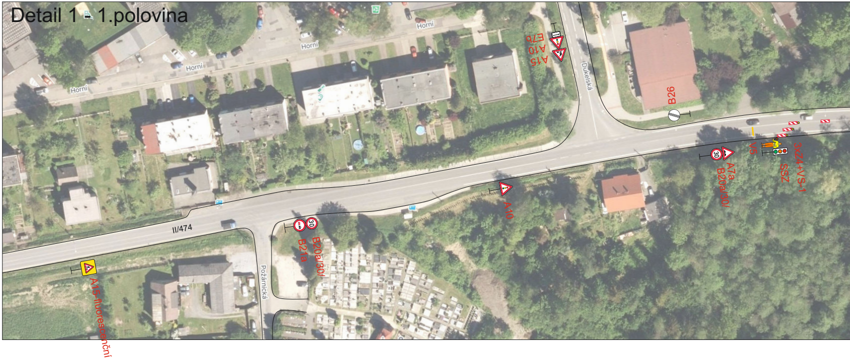

Detail 1 - 1.polovina

Horní
Horní
Horní
Horní
A15
A10
E7b
Dukelská
B26
V5
3xZ4+VS-1
SSZ
A7a
B20a/30/
A10
II/474
B21a
B20a/30/
Požárnická
A15-fluorescenční

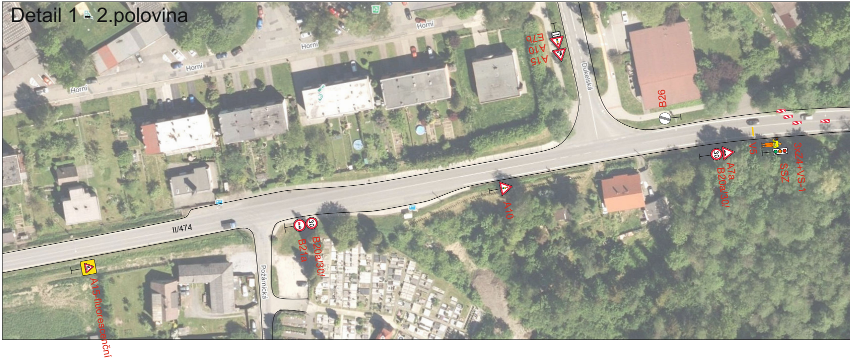

Detail 1 - 2.polovina

Horní
Horní
Horní
Horní
A15
A10
E7b
Dukelská
B26
V5
3xZ4+VS-1
SSZ
A7a
B20a/30/
A10
II/474
B21a
B20a/30/
Požárnická
A15-fluorescenční

por. Mgr. Jan Gruszka
POLICIE ČESKÉ REPUBLIKY
Důvod podepsání:
Čas podepsání: 31.03.2025 16:39:14

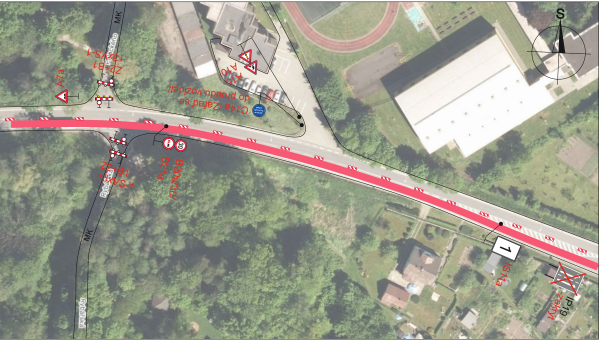
S
MK
Pražského
Zz+B1
+3xVS-1
A7a
A10
C14a /Zařaď se do proudu vozidel/
Zz+B1
+3xVS-1
B20a/30/
B21a
Rybářská
MK
1
IS1a
IP19
-zakrýt

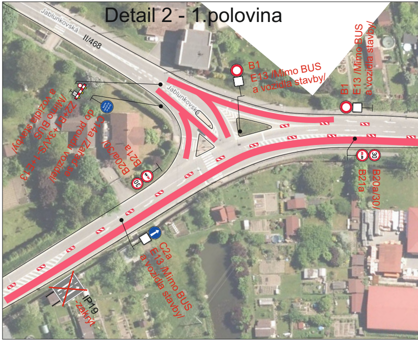
Detail 2 - 1.polovina
Jablunkovská
II/468
Jablunkovská
B1
E13 /Mimo BUS
a vozidla stavby/
B1
E13 /Mimo BUS
a vozidla stavby/
Zz+B1+3xVS-1+E13
/Mimo BUS a vozidla stavby/
C14a /Zařaď se do proudu vozidel/
B20a/30/
B21a
B21a
B20a/30/
C2a
E13 /Mimo BUS
a vozidla stavby/
IP19
-zakrýt

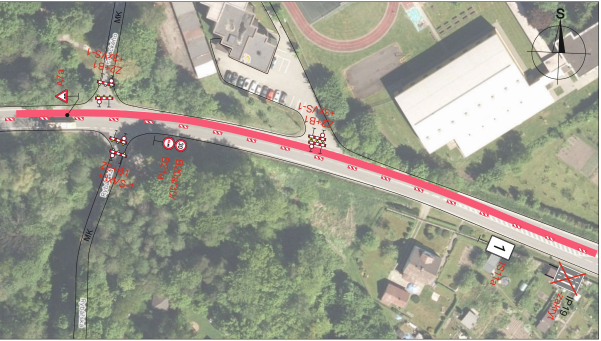
S
MK
Pražského
Zz+B1
+3xVS-1
A7a
Zz+B1
+3xVS-1
Zz+B1
+3xVS-1
B20a/30/
B21a
Rybářská
MK
1
IS1a
IP19
-zakrýt

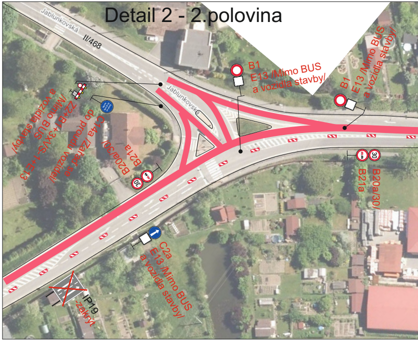
Detail 2 - 2.polovina
Jablunkovská
II/468
Jablunkovská
B1
E13 /Mimo BUS
a vozidla stavby/
B1
E13 /Mimo BUS
a vozidla stavby/
Zz+B1+3xVS-1+E13
/Mimo BUS a vozidla stavby/
C14a /Zařaď se do proudu vozidel/
B20a/30/
B21a
B21a
B20a/30/
C2a
E13 /Mimo BUS
a vozidla stavby/
IP19
-zakrýt

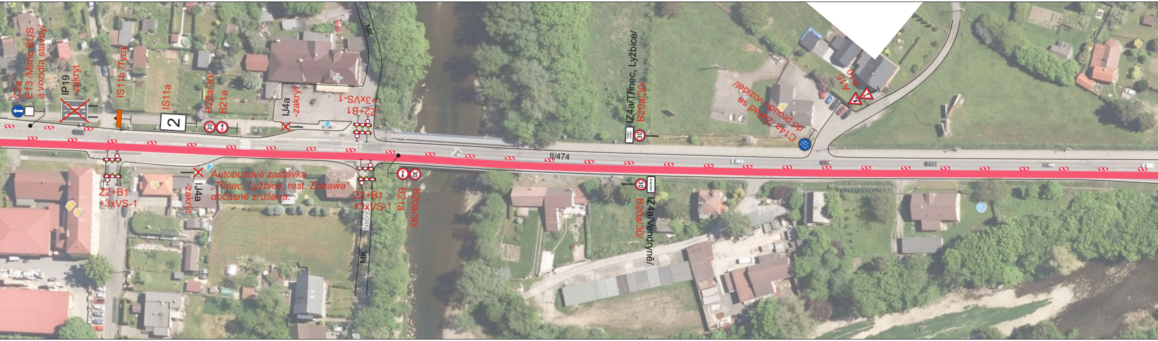
C2a
E13 /Mimo BUS a vozidla stavby/
IP19 -zakrýt
IS11b /Tyra/
IS11a
2
B20a/30/
B21a
IJ4a -zakrýt
Z2+B1 +3xVS-1
MK
IZ4a/Třinec, Lyžbice/
B20a/30/
C14a /Zařaď se do proudu vozidel/
A15
A10
II/474
Z2+B1 +3xVS-1
IJ4a -zakrýt
Autobusová zastávka „Třinec, Lyžbice, rest. Zobawa" dočasně zrušena.
Z2+B1 +3xVS-1
B21a
B20a/30/
Nábřeží
MK
B20a/30/
IZ4a/Vendryně/

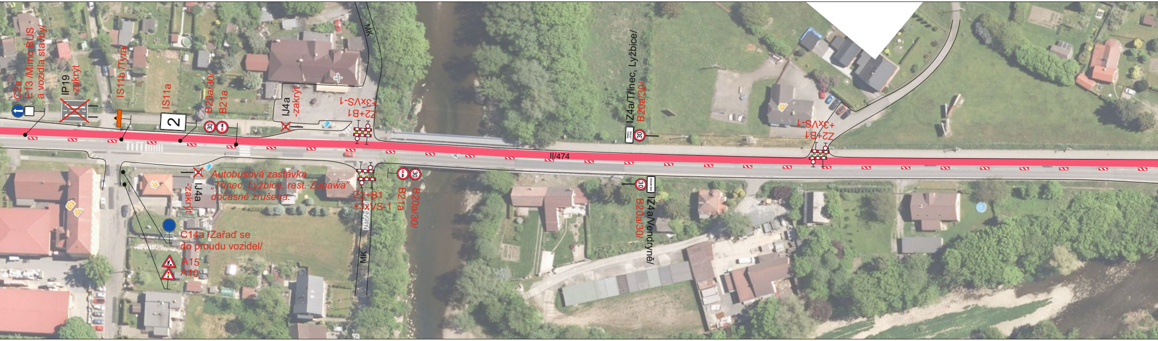
C2a
E13 /Mimo BUS a vozidla stavby/
IP19 -zakrýt
IS11b /Tyra/
IS11a
2
B20a/30/
B21a
IJ4a -zakrýt
Z2+B1 +3xVS-1
MK
IZ4a/Třinec, Lyžbice/
B20a/30/
Z2+B1 +3xVS-1
II/474
IJ4a -zakrýt
Autobusová zastávka „Třinec, Lyžbice, rest. Zobawa" dočasně zrušena.
C14a /Zařaď se do proudu vozidel/
A15
A10
Z2+B1 +3xVS-1
B21a
B20a/30/
Nábřeží
MK
B20a/30/
IZ4a/Vendryně/

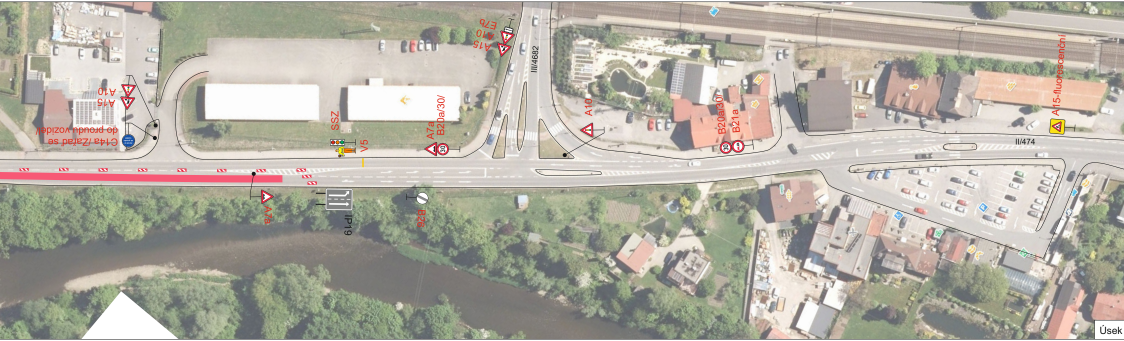
C14a /Zařaď se
do proudu vozidel
A15
A10
SSZ
V5
A7a
B20a/30/
A15
A10
E7b
III/4682
A10
B20a/30/
B21a
II/474
A15-fluorescenční
A7a
IP19
B26
Úsek

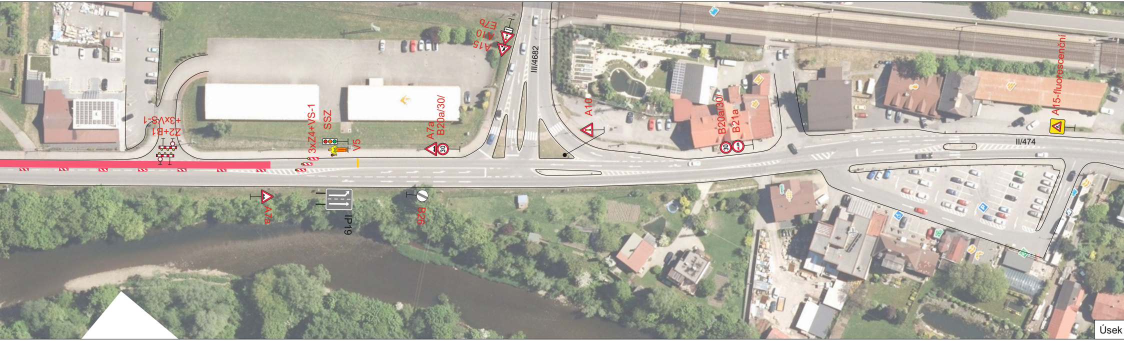
Z2+B1
+3xVS-1
3xZ4+VS-1
SSZ
V5
A7a
B20a/30/
A15
A10
E7b
III/4682
A10
B20a/30/
B21a
II/474
A15-fluorescenční
A7a
IP19
B26
Úsek

řízený kyvadlově dl. 1000m

řízený kyvadlově dl. 1000m

Situace

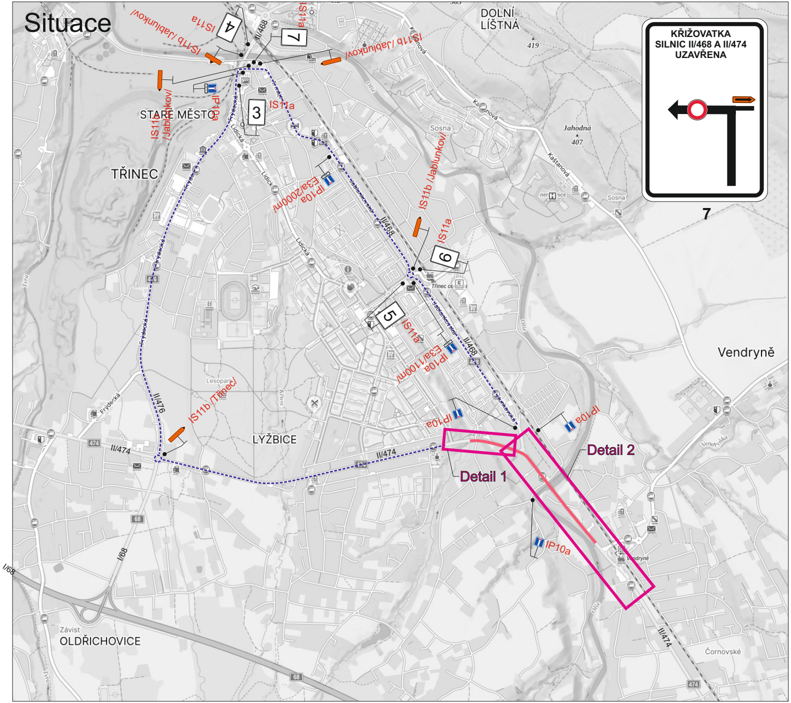
KŘIŽOVATKA
SILNIC II/468 A II/474
UZAVŘENA
7
DOLNÍ LÍŠTNÁ
STARÉ MĚSTO
TŘINEC
LYŽBICE
Vendryně
OLDŘICHOVICE
Závist
Čornovské
Sosna
Lesopark
IS11a
IS11b /Jablunkov/
IS11b /Jablunkov/
IS11b /Jablunkov/
IS11b /Třinec/
IP10a
IP10a E3a/2000m/
IP10a E3a/1100m/
3
4
5
6
7
II/468
II/474
II/476
I/68
Detail 1
Detail 2

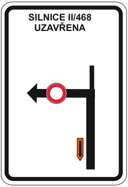
SILNICE II/468
UZAVŘENA

1

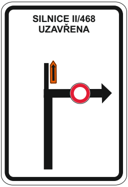
SILNICE II/468
UZAVŘENA

2

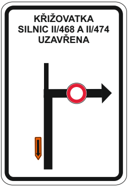
KŘIŽOVATKA
SILNIC II/468 A II/474
UZAVŘENA

3

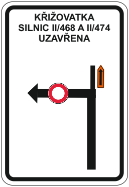
KŘIŽOVATKA
SILNIC II/468 A II/474
UZAVŘENA

4

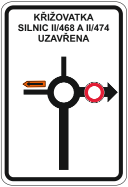
KŘIŽOVATKA
SILNIC II/468 A II/474
UZAVŘENA

5

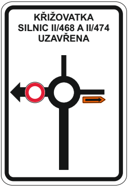
KŘIŽOVATKA
SILNIC II/468 A II/474
UZAVŘENA

6

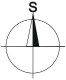

Legenda:

B1 Přechodné dopravní značení

🟥 Uzavřený úsek

■■■ Objízdná trasa

Provoz bude během pracovní doby řízen pracovníky stavby

Trvalé dopravní značení, které bude v rozporu s přechodným dopravním značením, bude dočasně zneplatněno.

V termínu 20.5., 28.5. a 18.6. - 20.6.2025v čase 7:45 - 13:30 hod. bude na DZ E13 umístěn text *„Mimo vozidla stavby“.*

Vypracoval: Bc. Martin Bodlák	Datum: 27.3.2025	SEKNE SEKNE, spol. s r.o. Hamerská 12, 772 00 Olomouc DIČ: CZ62363701 tel./fax: 585 311 867		
Název akce: I/11J Nebory - Bystřice Název objektu: Přechodné dopravní značení				
Příloha: Úsek 5.1+5.2		Formát: 10xA4	Č. výkresu: 6	Č. soupravy: