Situace

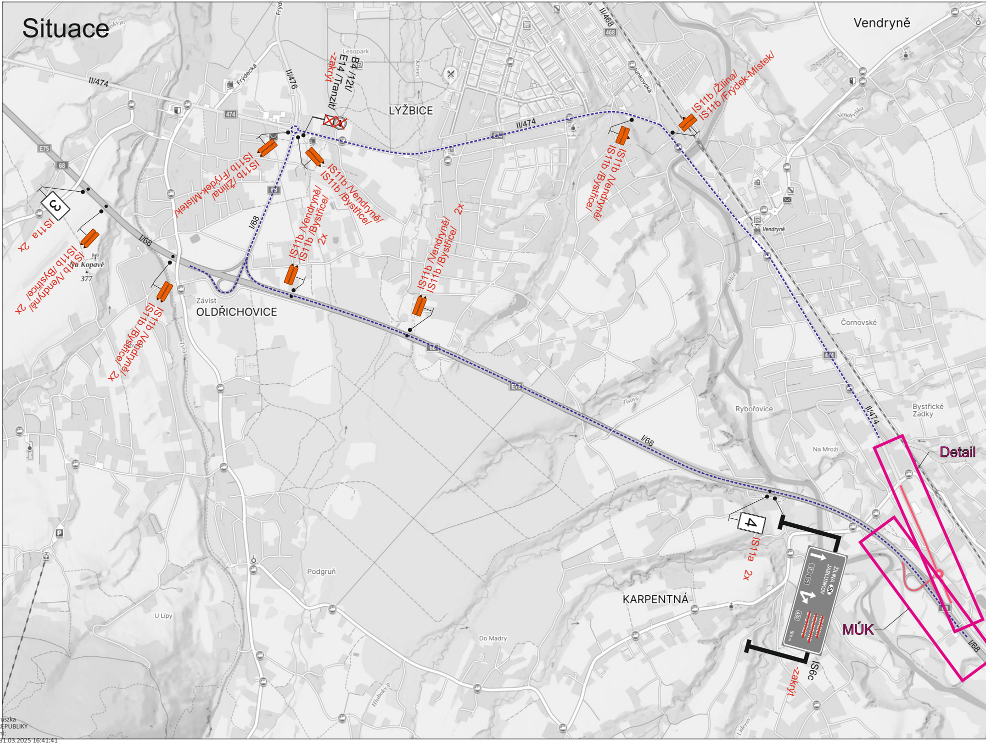
Vendryně
LYŽBICE
OLDŘICHOVICE
KARPENTNÁ
Závist
Na Kopavě
377
Lesopark
Čornovské
Rybořovice
Bystřické Zadky
Na Mroží
Podgruň
U Lípy
Do Madry
II/474
II/476
II/468
I/68
474
68
E75
B4 /12t/
E14 /Tranzit/
-zakrýt
IS11b /Žilina/
IS11b /Frýdek-Místek/
IS11b /Žilina/
IS11b /Frýdek-Místek/
IS11b /Vendryně/
IS11b /Bystřice/
IS11b /Vendryně/
IS11b /Bystřice/
2x
IS11b /Vendryně/
IS11b /Bystřice/
2x
IS11b /Vendryně/
IS11b /Bystřice/
IS11b /Vendryně/
IS11b /Bystřice/ 2x
IS11b /Vendryně/
IS11b /Bystřice/ 2x
3
IS11a 2x
4
IS11a 2x
ŽILINA SK
JABLUNKOV
IS6c
-zakrýt
Detail
MÚK

por. Mgr. Jan Gruszka
POLICIE ČESKÉ REPUBLIKY
Důvod podepsání:
Čas podepsání: 31.03.2025 16:41:41

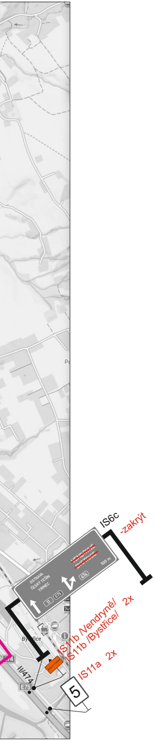
IS6c
-zakrýt
OSTRAVA
ČESKÝ TĚŠÍN
TŘINEC
11
E75
474
~~VENDRYNĚ~~
~~BYSTŘICE~~
500 m
IS11b /Vendryně/ 2x
IS11b /Bystřice/
IS11a 2x
5
II/474
E75
Bystřice

Detail - 1.polovina

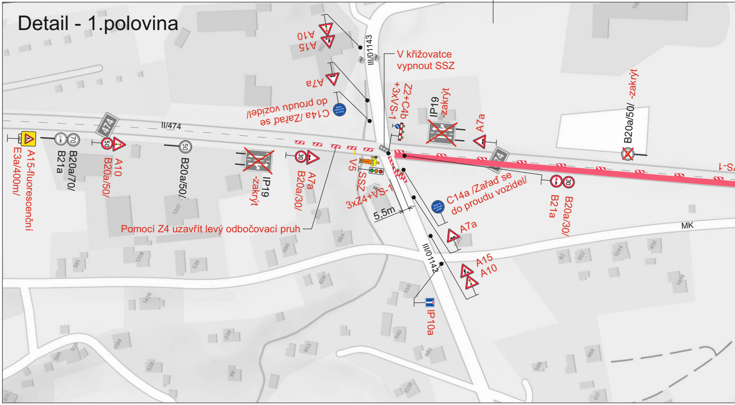
A10
A15
A7a
C14a /Zařaď se do proudu vozidel/
III/01143
V křižovatce vypnout SSZ
Z2+C4b
+3xVS-1
IP19 -zakrýt
A7a
B20a/50/ -zakrýt
474
II/474
E3a/400m/
A15-fluorescenční
B21a
B20a/70/
A10
B20a/50/
B20a/50/
IP19
-zakrýt
A7a
B20a/30/
V5
SSZ
3xZ4+VS-1
5,5m
C14a /Zařaď se do proudu vozidel/
B21a
B20a/30/
A7a
A15
A10
III/01142
IP10a
MK
Pomocí Z4 uzavřít levý odbočovací pruh

Detail - 2.polovina

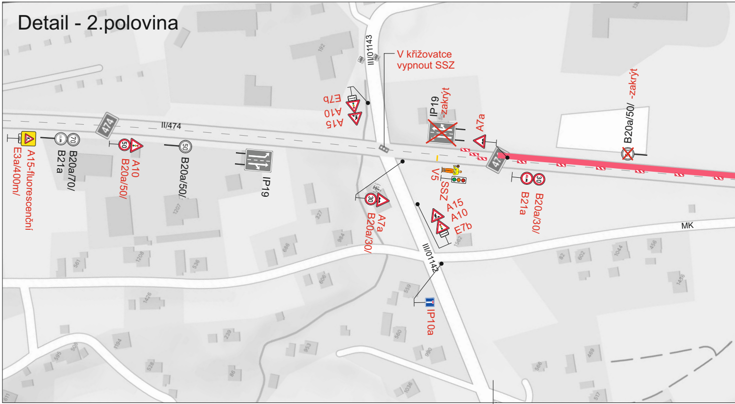
E7b
A10
A15
III/01143
V křižovatce vypnout SSZ
IP19 -zakrýt
A7a
B20a/50/ -zakrýt
474
II/474
E3a/400m/
A15-fluorescenční
B21a
B20a/70/
A10
B20a/50/
B20a/50/
IP19
A7a
B20a/30/
V5
SSZ
A15
A10
E7b
B21a
B20a/30/
III/01142
IP10a
MK

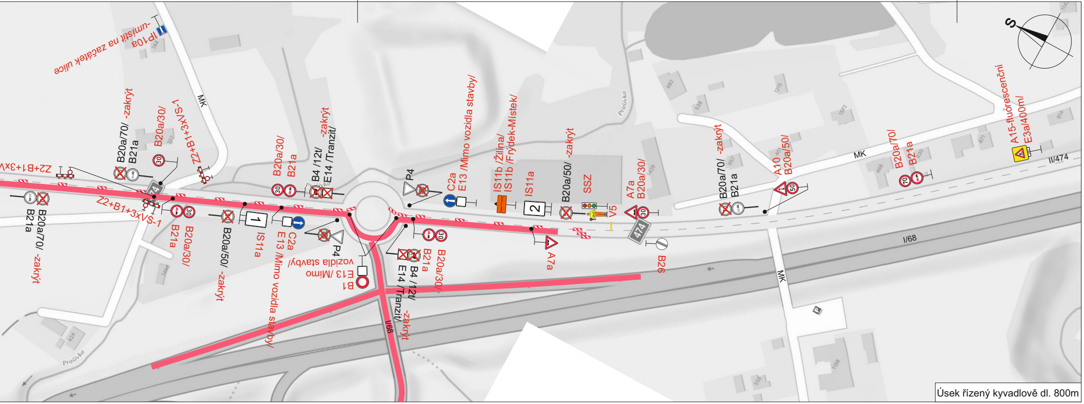
IP10a -umístit na začátek ulice
MK
B20a/70/ -zakrýt
B21a
B20a/30/
Z2+B1+3xVS-1
Z2+B1+3xV
B20a/70/ -zakrýt
B21a
Z2+B1+3xVS-1
B20a/30/
B21a
B20a/50/ -zakrýt
IS11a
1
B20a/30/
B21a
B4 /12t/
E14 /Tranzit/
-zakrýt
C2a
E13 /Mimo vozidla stavby/
P4
B1
E13 /Mimo vozidla stavby/
C2a
P4
B20a/30/
B21a
B4 /12t/
E14 /Tranzit/
-zakrýt
I/68
IS11b /Žilina/
IS11b /Frýdek-Místek/
IS11a
2
B20a/50/ -zakrýt
SSZ
V5
A7a
A7a
B20a/30/
474
B26
B20a/70/ -zakrýt
B21a
A10
B20a/50/
MK
B20a/70/
B21a
A15-fluorescenční
E3a/400m/
II/474
I/68
MK
Prašivka
Úsek řízený kyvadlově dl. 800m

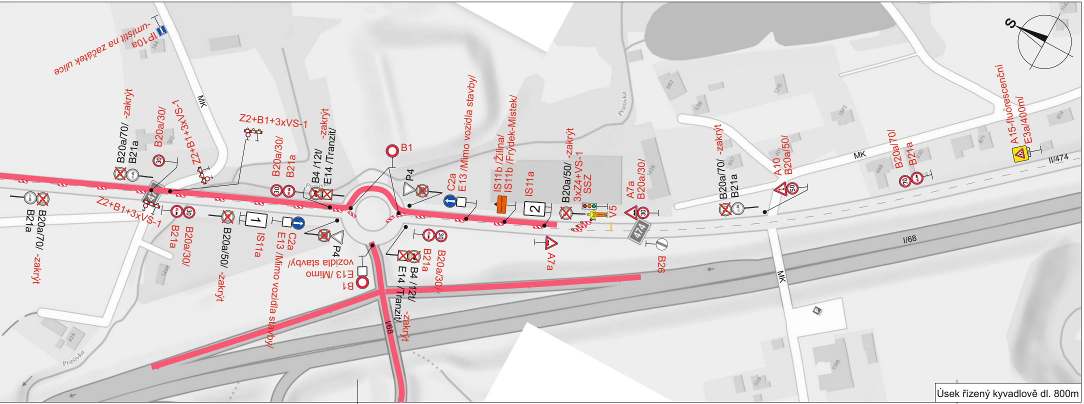
IP10a -umístit na začátek ulice
MK
B20a/70/ -zakrýt
B21a
B20a/30/
Z2+B1+3xVS-1
Z2+B1+3xVS-1
Z2+B1+3xVS-1
B20a/70/ -zakrýt
B21a
B20a/30/
B21a
B20a/50/ -zakrýt
IS11a
1
B20a/30/
B21a
B4 /12t/
E14 /Tranzit/
-zakrýt
B1
C2a
E13 /Mimo vozidla stavby/
P4
B1
E13 /Mimo vozidla stavby/
C2a
P4
B20a/30/
B21a
B4 /12t/
E14 /Tranzit/
-zakrýt
I/68
IS11b /Žilina/
IS11b /Frýdek-Místek/
IS11a
2
B20a/50/ -zakrýt
3xZ4+VS-1
SSZ
V5
A7a
A7a
B20a/30/
474
B26
B20a/70/ -zakrýt
B21a
A10
B20a/50/
MK
B20a/70/
B21a
A15-fluorescenční
E3a/400m/
II/474
I/68
MK
Prašivka
Úsek řízený kyvadlově dl. 800m

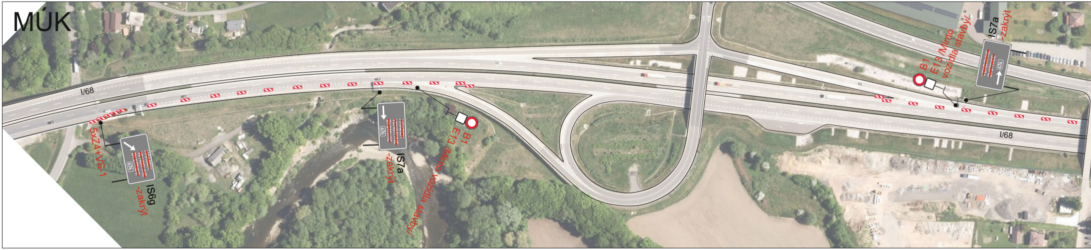
MÚK
I/68
5xZ4+1VS-1
IS6g
-zakrýt
474
IS7a
-zakrýt
474
B1
E13 /Mimo vozidla stavby/
B1
E13 /Mimo
vozidla stavby/
IS7a
-zakrýt
474
I/68

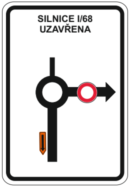
SILNICE I/68
UZAVŘENA

1

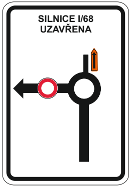
SILNICE I/68
UZAVŘENA

2

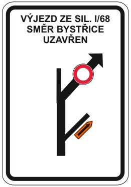
VÝJEZD ZE SIL. I/68
SMĚR BYSTŘICE
UZAVŘEN

3

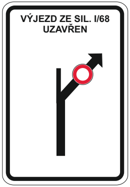
VÝJEZD ZE SIL. I/68
UZAVŘEN

4

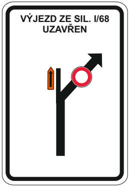
VÝJEZD ZE SIL. I/68
UZAVŘEN

5

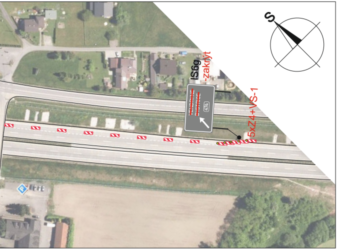
S
IS6g
-zakrýt
474
5xZ4+VS-1

Legenda:

B21a Trvalé dopravní značení

B1 Přechodné dopravní značení

🟥 Uzavřený úsek

■■■ Objízdná trasa

Provoz bude během pracovní doby řízen pracovníky stavby

Trvalé dopravní značení, které bude v rozporu s přechodným dopravním značením, bude dočasně zneplatněno.

S

Vypracoval: Bc. Martin Bodlák	Datum: 27.3.2025	**SEKNE** SEKNE, spol. s r.o. Hamerská 12, 772 00 Olomouc DIČ: CZ62363701 tel./fax: 585 311 867		
Název akce: I/11J Nebory - Bystřice				
Název objektu: Přechodné dopravní značení		Formát: 8xA4	Č. výkresu: 9	Č. soupravy:
Příloha: Úsek 7				