Detail - 1.polovina

Detail - 2.polovina

Situace

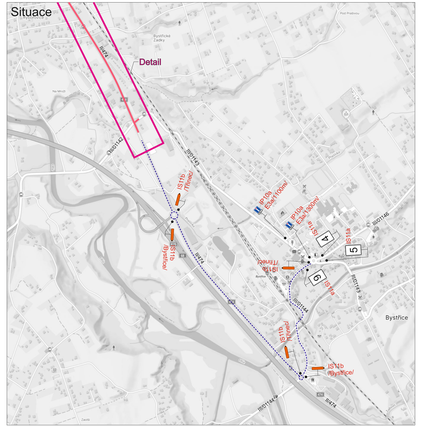

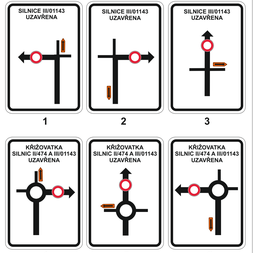

Legenda:

- B21a Trvalé dopravní značení
- B1 Přechodné dopravní značení
- Uzavřený úsek
- Objízdná trasa
- Provoz bude během pracovní doby řízen pracovníky stavby

Trvalé dopravní značení, které bude v rozporu s přechodným dopravním značením, bude dočasně zneplatněno.

S

Vypracoval: Bc. Martin Bodlák	Datum: 27.3.2025	SEKNE SEKNE, spol. s r.o. Nemanice 26, 373 41 Nové Hrady IČO: CZ62903703 tel./fax: 585 311 867
Název akce: I/11J Nebory - Bystřice		
Název objektu: Přechodné dopravní značení	Formát: 7xA4	Č. výkresu: 8 / Č. soupisky:
Příloha:	Úsek 6	

pro TSK Ústí nad Labem
Projekt dopravního značení
Zpracovatel: 31.03.2025 16:42:14
Zpracovatelský software: SIGNAL
Zpracovatel: 31.03.2025 16:42:14